

JUURDEEHITATAV HOONEOSA

OLEMASOLEV HOONEOSA

1

3

JUURDEEHITATAV HOONEOSA

OLEMASOLEV HOONEOSA

II korruse ruumide eksplikatsioon

Nr	Ruumi nimetus	Pindala
2.01	Trepikoda	15.43
2.02	Koridor	46.25
2.03	Kabinet	29.48
2.04	Kabinet	28.10
2.05	Kabinet	41.78
2.06	Kabinet	33.94
2.07	Ventkamber	9.18
2.08	Kabinet	22.24
2.09	Kabinet	19.16
2.10	Kabinet	19.95
2.11	Eesruum	2.82
2.12	Tualettruum	1.62
2.13	Tualettruum	1.84
2.14	Kabinet	12.49
2.15	Kabinet	10.05
		294.33 m ²

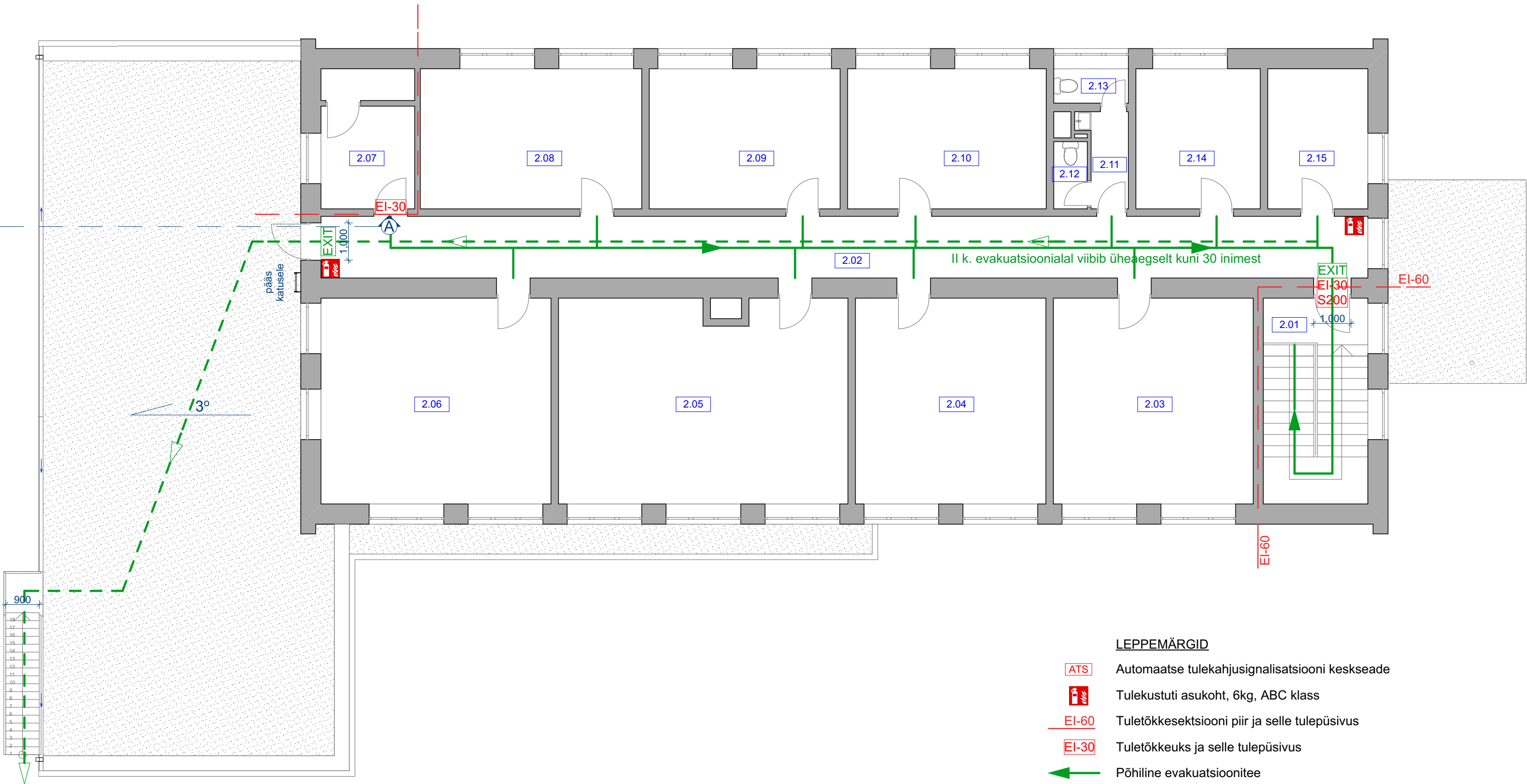

LEPPEMÄRGID

- ATS Automaatse tulekahjusignalisatsiooni keskseade
- Tulekustuti asukoht, 6kg, ABC klass
- EI-60 Tuletõkkeseksiooni piir ja selle tulepüsivus
- EI-30 Tuletõkkeuks ja selle tulepüsivus
- Põhiline evakuatsioonitee
- Alternatiivne evakuatsioonitee

TEENINDUSHOONE LAIENDAMINE		Töö nr.	2411-EP
Address: Hariduse 3a, Sillamäe linn		Tellija: BIZ Grupp OÜ	
Joonis: TEISE KORRUSE PLAAN		Version	V-01
Koostas:	Andres Toome	Allikiri	Allkirjastatud digitaalselt
Vastutav spetsialist:	Sergei Jekimov	Allikiri	Allkirjastatud digitaalselt
FIE Andres Toome Toome, Sompä küla, Jõhvi vald		Reg. nr 11821390 andrestoomefie@gmail.com Tel.: 506 9034	Joonise nr. AR-5-03